

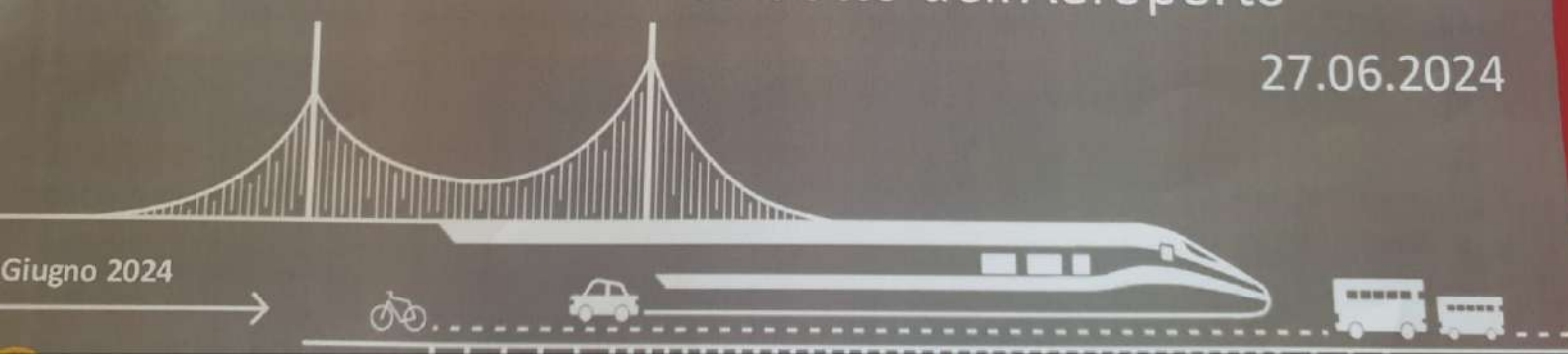

Struttura Territoriale Lazio

SS296 della Scafa
Interventi Comune di Fiumicino
Viadotto dell'Aeroporto

27.06.2024



Giugno 2024



SS296 Della Scafa – Altri interventi in prossimità del Viadotto dell'Aeroporto

- 1) - Realizzazione degli snodi viari 1 e 2 per consentire il collegamento temporaneo tra Via del Lago di Traiano ed il Corridoio C5 - Investimento € 350.000,00
- 2) - Sistemazione viabilità sul ponte mediante apertura al traffico della carreggiata Nord in direzione Aeroporto a due corsie e sistemazione della segnaletica in entrambe le carreggiate - Investimento € 50.000,00
- 3) - Installazione di sistemi atti a monitorare il transito di veicoli fuori massa massima consentita e installazione sistemi di monitoraggio mediante sensori per controllare il comportamento della Struttura - Investimento € 75.000,00
- 4) - SS296 della Scafa - Miglioramento della sicurezza stradale dell'incrocio al km 2+800 con viabilità comunale via Trincea delle Frasche via Monte Cengio.
Investimento € 15.000.000,00
- 5) - SS296 della Scafa - Miglioramento funzionale dello Svincolo Fiumicino Sud -
Investimento € 2.000.000,00

**Tot.
Investimento
17,5 M€**

1 Via del Lago di Traiano – Nuovi Snodi viari di collegamento con Corridoio



Lavori in corso

Ultimazione
prevista entro
Settembre 2024

Importo Lavori
350.000,00 €

SS296 Della Scafa – Viadotto Dell'Aeroporto dal km 0+200 e il km 0+850
DEMOLIZIONE E RICOSTRUZIONE

670 m
Lunghezza

7,00 m
Larghezza carreggiate

26 Pile – Luci 24 m
in c.a.

500
Pali di Fondazione diam. 500

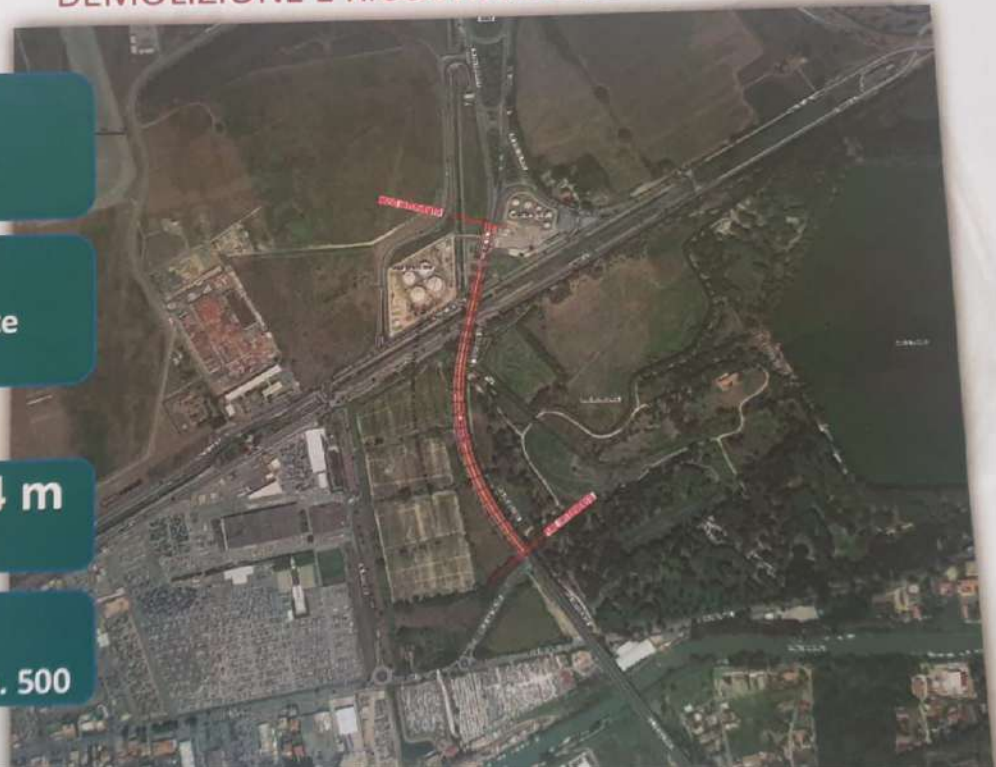

2

SS 296 - Riapertura a due corsie della carreggiata Nord in dir. Aeroporto del Viadotto



Riapertura al traffico a 2 corsie da Via Mongolfier

Attuale situazione con limitazione del traffico



Avvio previsto
Estate 2024

Ultimazione prevista
entro Settembre 2024

Importo Lavori

50.000,00 €

3

SS 296 – Installazione sistema di monitoraggio della Struttura e sistemi atti a limitare il transito di veicoli di massa complessiva superiore a 3,5t.



Posizione prevista Limitatore di sagoma



Aeroporto



Ostia



Via Mongolfier

Avvio previsto Settembre 2024

Ultimazione prevista entro Ottobre 2024

Importo Lavori 75.000,00 €

4 Via della Scafa

Miglioramento della sicurezza stradale dell'incrocio al km 2+800 della S.S. 296 con viabilità comunale via Trincea delle Frasche via Monte Cengio



Fotoinserimento di progetto



5 Via della Scafa - Svincolo Fiumicino Sud



Planimetria dello stato di fatto



Planimetria dello stato di progetto

Importo lavori
(Prezzario ANAS 2024)
1.500.000,00 M/EUR

Durata dei lavori
4 mesi

DATI DI PROGETTO

SEZIONE TIPO	Tipo C1
SVINCOLI	N= 2 • Svincolo (a rotatoria)