



Presidenza
del Consiglio dei Ministri
Commissario Straordinario per il Giubileo 2025



GIUBILEO 2025 – PROGRAMMA DETTAGLIATO DEGLI INTERVENTI

L. 30 dicembre 2021, n. 234 e ss.mm.ii, "Bilancio di previsione dello Stato per l'anno finanziario 2022 e bilancio pluriennale per il triennio 2022-2024"

INTERVENTO N. 54 Riqualificazione della piazza della Cattedrale di Velletri

Amministrazione proponente: Comune di Velletri

Ambito di intervento: Riqualificazione e valorizzazione - Riqualificazione dello spazio pubblico.

CUP: I17H23000170005

Costo dell'intervento

Importo totale	Risorse Giubileo 2025	Altre fonti di finanziamento
800.000,00 €	800.000,00 €	0,00 €

Soggetto attuatore

Comune di Velletri (RM)

Tipologia di intervento

Percentuale alla Società Giubileo 2025

Essenziale

0,60%



Descrizione

PREMESSA

L'amministrazione comunale ha intenzione di procedere alla realizzazione di interventi di messa in sicurezza, miglioramento e accessibilità alla Cattedrale di San Clemente. La zona oggetto degli interventi è localizzata all'interno del centro storico, e ricompresa in un'area tra Piazza Caduti sul Lavoro, porta Napoletana e Piazza XX Settembre.

L'intervento riguarda nello specifico;

- Via Metabo. Realizzazione di percorso protetto di collegamento tra Piazza XX Settembre e piazza Caduti sul Lavoro su cui prospetta la Cattedrale e contestuale regimentazione delle acque meteoriche.
- Realizzazione di marciapiede a ridosso del palazzo sede della Curia Vescovile su piazza Caduti sul Lavoro.
- Realizzazione su Corso della Repubblica, dalla fine di piazza Caduti sul Lavoro fino all'incrocio con via Fontane delle Fosse di marciapiedi e sistemazioni delle pavimentazioni stradali.

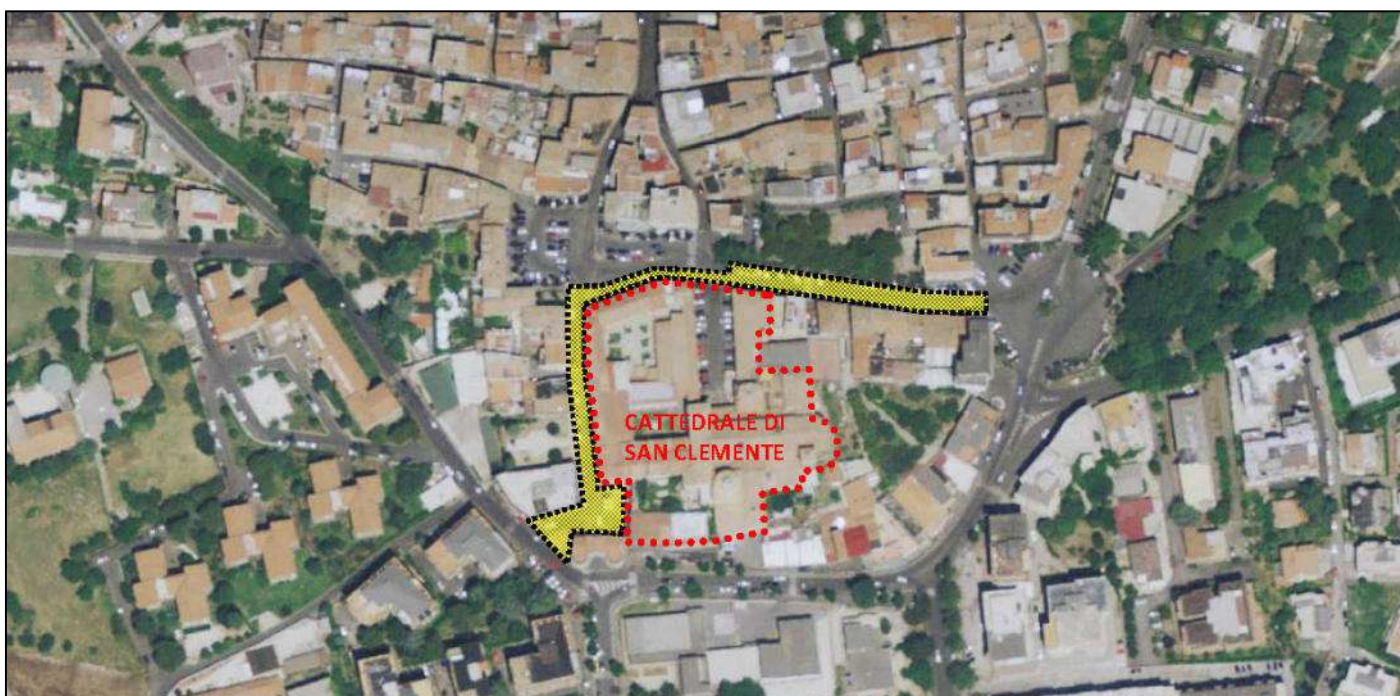

Stralcio Ortofoto

DESCRIZIONE SINTETICA DELL'INTERVENTO E DELLE CARATTERISTICHE DELL'OPERA.

Via Metabo

- *Realizzazione di un nuovo marciapiede con l'arredo urbano lato cattedrale;*
Rimozione scavi e trasporto a discarica
Pavimentazione e interventi di arredo urbano
Sistemazioni stradali
- *Realizzazione di tratto fognario e ripristino stradale funzionale alla regimentazione delle acque piovane.*
Scavi e trasporti a discarica
Tubazioni, pozzetti, caditoie
Rinterri e ripristini stradali



Tratto di marciapiede a ridosso del palazzo sede della Curia Vescovile

- *Risistemazione e nuova conformazione del marciapiede in cubetti di selce.*

Rimozione dei cubetti in selce esistenti

Scavi e trasporto a discarica

Realizzazione di massetti di allettamento

Realizzazione di nuovo marciapiede in cubetti di selce

Tratto di via Corso della Repubblica, dalla fine di piazza Caduti sul Lavoro fino all'incrocio con via Fontane delle Fosse.

- *Risistemazione della strada e del marciapiede in cubetti di selce.*

Fresatura dell'asfalto esistente e rimozione dei sottostanti cubetti in selce.

Pulizia dei cubetti di selce, dai residui del manto bituminoso.

Scavi e trasporto a discarica.

Realizzazione di massetti di allettamento.

Realizzazione in cubetti di selce della viabilità esistente e di un nuovo marciapiede.

