

Cronoprogramma finanziario

Importo totale [mln €]	Ripartizione risorse[mln €]				
	2022	2023	2024	2025	2026
5,1	0,00	0,50	3,40	1,20	0,00

Cronoprogramma procedurale

Trimestre	Obiettivi	Indicatori
III/2022	PFTE + PD	Progetto Definitivo
IV/2022	Iter autorizzatorio	Atto amministrativo di approvazione
Attività successive alla pubblicazione del DPCM		
I/2023	Iter autorizzatorio	Atto amministrativo di approvazione
II/2023	Iter autorizzatorio + PE	Ottenimento atto amministrativo di approvazione + Progetto Esecutivo (avvio)
III/2023	PE + Verifica e Validazione	Progetto Esecutivo (chiusura) + Validazione
IV/2023	Affidamento lavori	Stipula contratto
I/2024	Esecuzione	SAL
II/2024	Esecuzione	SAL
III/2024	Esecuzione	SAL
IV/2024	Esecuzione	SAL
I/2025	Esecuzione	SAL
II/2025	Esecuzione + collaudi e consegna	SAL + Certificato di Collaudo





Presidenza
del Consiglio dei Ministri
Commissario Straordinario per il Giubileo 2025



GIUBILEO 2025 PIANO DETTAGLIATO DEGLI INTERVENTI

L. 30 dicembre 2021, n. 234 e ss.mm.ii, "Bilancio di previsione dello Stato per l'anno finanziario 2022 e bilancio pluriennale per il triennio 2022-2024"

INTERVENTO N. 81

Riqualificazione fabbricato viaggiatori e adeguamento accessibilità della stazione Roma Tuscolana

Amministrazione proponente: RFI

Ambito di intervento: Riqualificazione e valorizzazione - Riqualificazione delle periferie

CUP: J17D22000080001

CUP: J17D22000070001

Costo dell'intervento

Importo totale	Risorse Giubileo 2025	Altre fonti di finanziamento
3.500.000,00 €	0,00 €	3.500.000,00 €
		Contratto di Programma RFI-MIT Parte Investimenti

Soggetto attuatore

RFI

Tipologia di intervento

Percentuale alla Società Giubileo 2025

Essenziale

0,00%



Descrizione

In vista del prossimo Giubileo è prevista una prima fase di interventi sull'impianto della stazione Tuscolana di tipo puntuale piuttosto che estensivo e per lo più di natura manutentiva; gli interventi riguardano:

- Rifunionalizzazione degli spazi interni al Fabbricato Viaggiatori
- Pulitura delle superfici interne ed esterne del Fabbricato di Via Adria, dei sottopassi e del Fabbricato Accessorio
- Ripristino delle pensiline sui marciapiedi 2-3-4

Il completamento dei lavori è previsto entro il primo semestre del 2025.

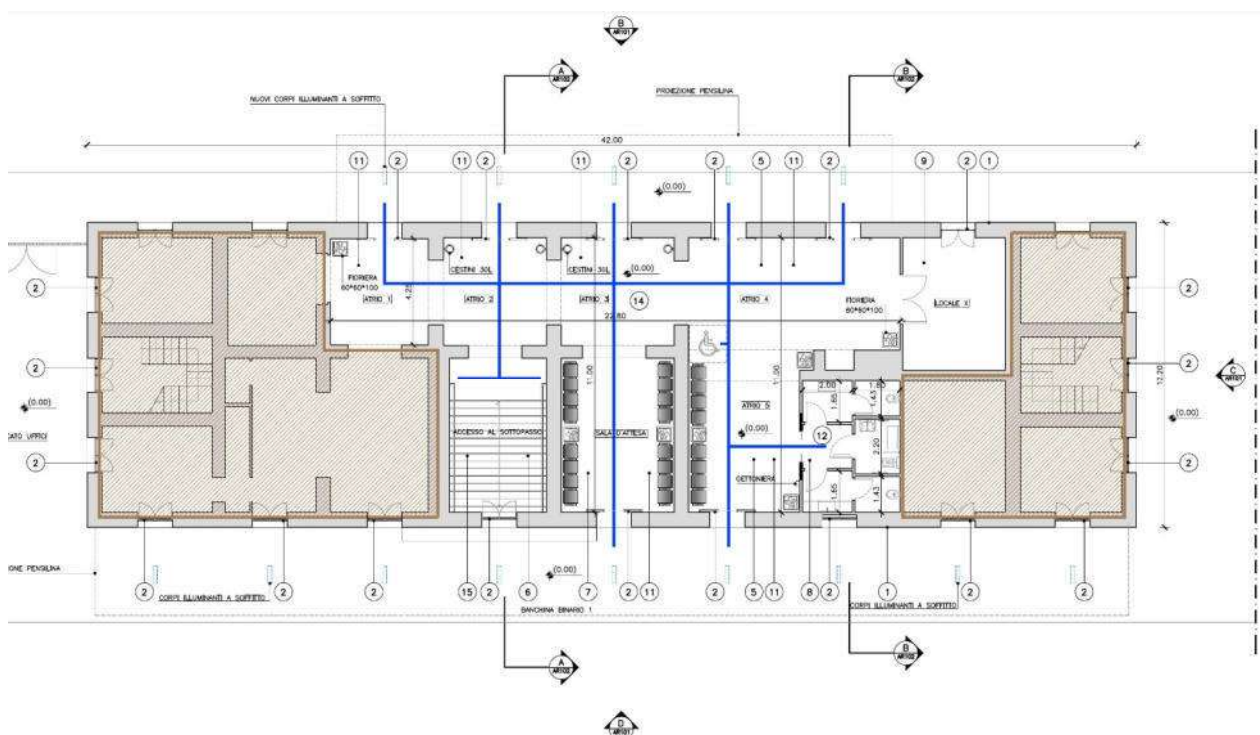
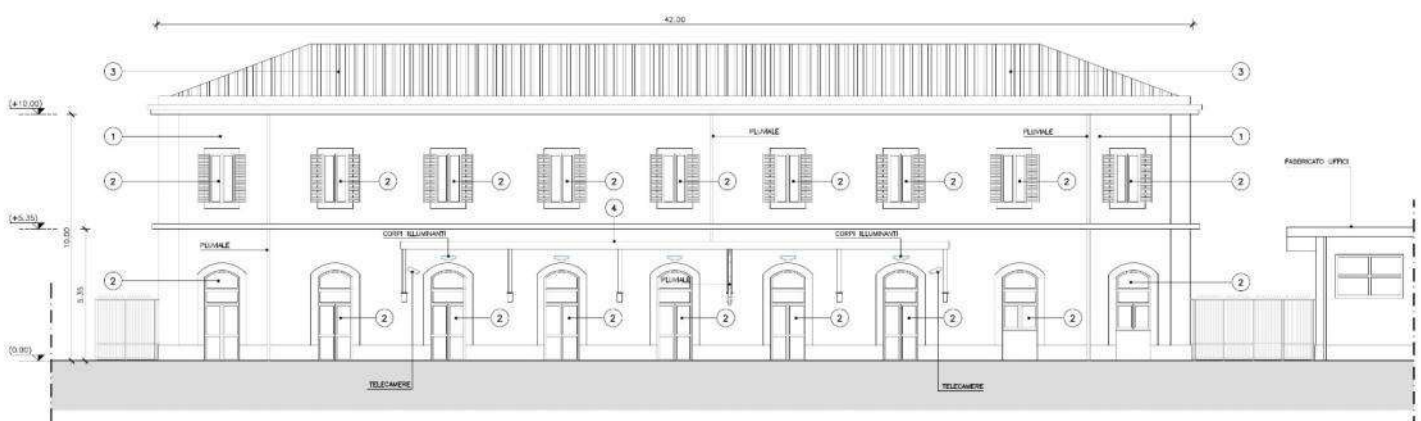

Intervento n. 81 - Riqualificazione fabbricato viaggiatori e adeguamento accessibilità della stazione Roma Tuscolana



Cronoprogramma finanziario

Importo totale [mln €]	Ripartizione risorse[mln €]				
	2022	2023	2024	2025	2026
3,5	0,30	0,80	2,00	0,40	0,00

Cronoprogramma procedurale

Trimestre	Obiettivi	Indicatori
III/2022	PFTE + PD	Progetto Definitivo
IV/2022	Iter autorizzatorio	Atto amministrativo di approvazione
Attività successive alla pubblicazione del DPCM		
I/2023	Iter autorizzatorio	Atto amministrativo di approvazione
II/2023	Iter autorizzatorio + PE	Ottenimento atto amministrativo di approvazione + Progetto Esecutivo (avvio)
III/2023	PE + Verifica e Validazione	Progetto Esecutivo (chiusura) + Validazione
IV/2023	Affidamento lavori	Stipula contratto
I/2024	Esecuzione	SAL
II/2024	Esecuzione	SAL
III/2024	Esecuzione	SAL
IV/2024	Esecuzione	SAL
I/2025	Esecuzione	SAL
II/2025	Esecuzione + collaudi e consegna	SAL + Certificato di Collaudo

