

## LOGO DEL PARCO

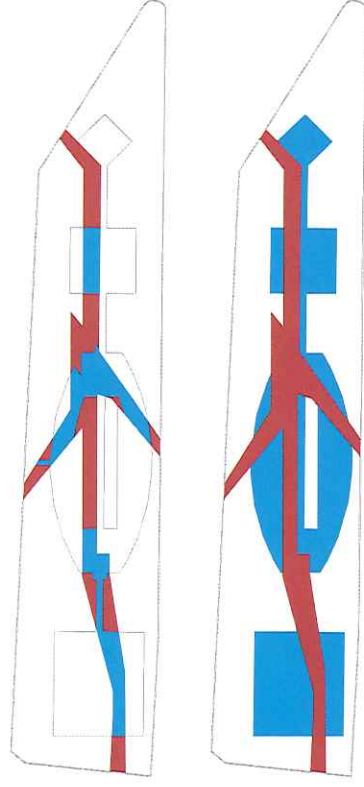

Il logo è il risultato della sovrapposizione cromatica delle varie tavole di progetto, che integrano il vecchio percorso pedonale di Parco Tommaso Forti, i nuovi percorsi previsti da progetto e le aree giochi. Il risultato è una macchia di colore, che ricorda anche le linee di un aereo, che abbiamo voluto mantenere individuandolo come logo della "Città dei bambini".



● NUOVO PERCORSO

● PERCORSO ESISTENTE

## PLANIMETRIA E DATI

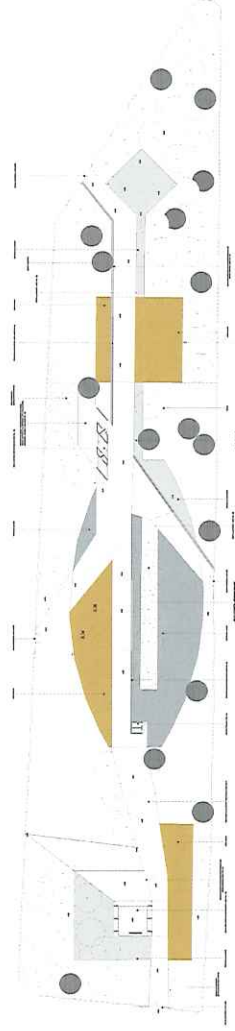

- Superficie totale del parco attrezzato: circa mq 3100
- Costo totale della riqualificazione: € 697.414,69
- Tempistiche realizzazione: dall'inizio dall'allestimento del cantiere, sono previsti circa 6 mesi compreso lo smontaggio dell'area di cantiere e la pulizia dell'area



CITTÀ DI  
FIUMICINO



# ESTATE 2020

## PARCO TOMMASO FORTI / ISOLA SACRA



# ARRIVA! 'LA CITTÀ' DEI BAMBINI'



# LA CITTÀ DEI BAMBINI

La Città dei Bambini, un progetto fortemente voluto dal sindaco Esterino Montino, è il risultato di un lavoro di 3 anni da parte degli Uffici dell'Assessorato all'Ambiente. È stato realizzato per creare un'opera da donare all'Isola Sacra in occasione del centenario della bonifica, nonché dare un luogo ai nostri ragazzi che non fosse solo un parco giochi. La riqualificazione di parco Tommaso Forti, già parco Bezzi, è da subito risultata la risposta ideale a queste due esigenze. Da un lato si va infatti a riqualificare un parco che fa da sutura tra una parte di Isola Sacra e la zona di Lido del Faro/Villaggio Azzurro. Inoltre la città dei Bambini sarà un luogo dove tutti i nostri figli, a prescindere dalle loro capacità fisiche e di apprendimento, potranno trovare spazio per giocare e divertirsi in totale sicurezza e integrazione. I giochi che verranno installati non avranno un modo unico di fruizione, bensì potranno essere vissuti a seconda delle esigenze, delle capacità e degli interessi del bambino. Un luogo senza barriere architettoniche, da rendere vivo grazie alla collaborazione degli uffici comunali, delle scuole e delle associazioni per ragazzi... un luogo dove l'unico limite sarà la fantasia.

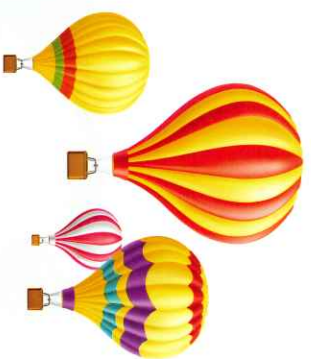

● INGRESSO PARCO

● AREA RISTORO

● AREE VERDI

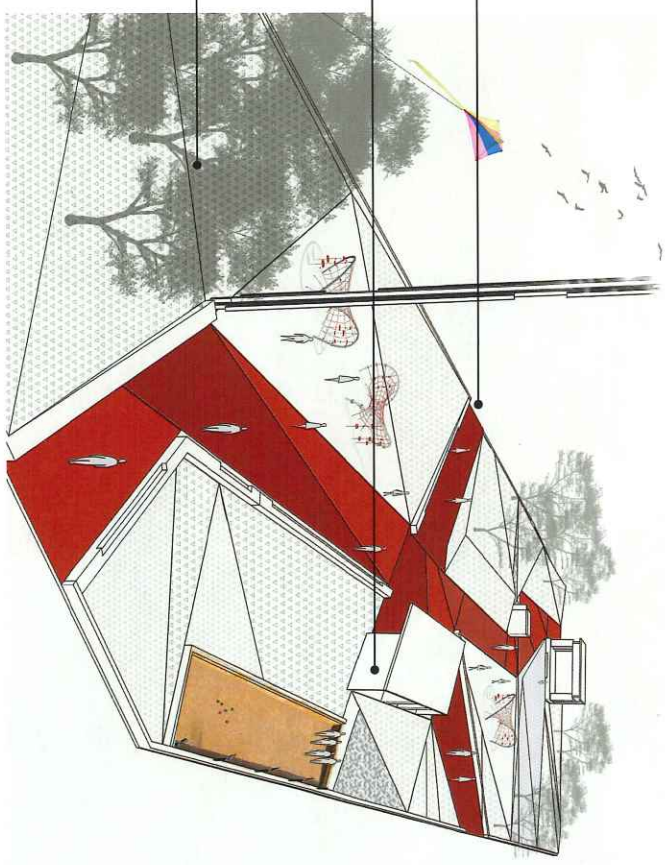

● AREE GIOCHI

● ACCESSIBILITÀ

● PALCO

● **AREE GIOCHI:** saranno 3 aree giochi tematiche e divise per fasce di età: da 0 a 4 anni, da 5 a 10 anni e oltre i 10 anni. Non saranno installati giochi tradizionali, bensì strutture che insegneranno al bambino ad autoregolarsi e ad inventare il proprio modo di giocare.

● **ACCESSIBILITÀ:** tutte le attuali strutture verticali, muri e aiuole, saranno demolite. Il parco sarà accessibile in tutta la sua interezza. Sarà un giardino interamente senza barriere architettoniche. I giochi, i servizi, le aree bar e ludiche, tutto sarà completamente accessibile.

● **AREA PALCO:** la bella e grande struttura del palco in legno attualmente esistente sarà l'unica parte del parco che verrà mantenuta. Sarà ristrutturato l'accesso e verranno realizzate delle quinte in muratura. L'area verrà inoltre predisposta per essere, in futuro, chiusa durante l'inverno. Sul piazzale, un impalcato di legno lamellare, obliquo, garantirà una platea naturale.

● **INGRESSI:** gli ingressi del parco verranno spostati per permettere un accesso uguale da tutte le direzioni e renderlo anche il punto di collegamento tra due aree densamente popolate di Isola Sacra.

● **AREA RISTORO:** qui verrà realizzato un punto ristoro, con ampia terrazza esterna vicina all'area giochi destinata ai piccolissimi. Saranno inoltre presenti in questa parte del parco i servizi igienici, una sala polifunzionale per lo svolgimento di attività e laboratori didattici e la sede del Garante dell'infanzia del Comune di Fiumicino.

● **AREE VERDI:** saranno il fiore all'occhiello del nuovo parco. Un percorso di aiuole fiorite, con essenze e colori variabili al cambiare delle stagioni.

